

3. NADZEMNÍ PODLAŽÍ

M 1:50

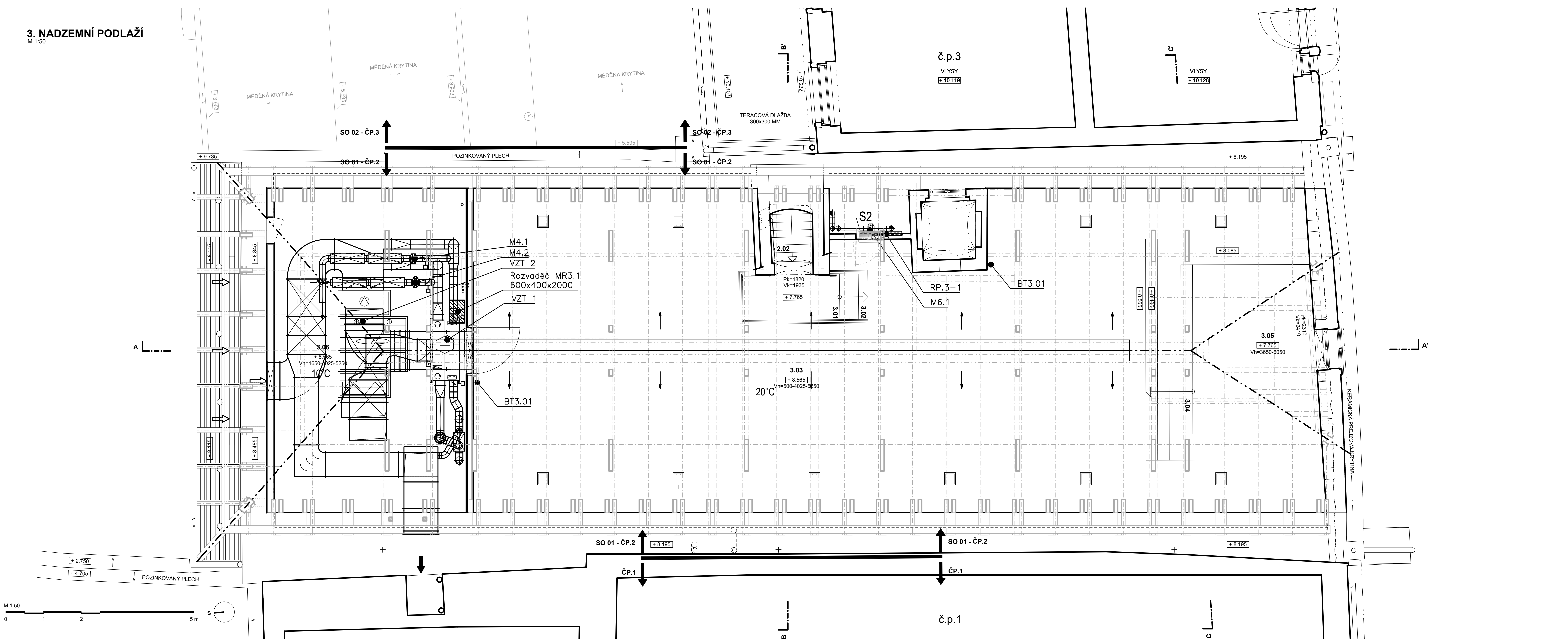

TABULKA MÍSTNOSTÍ 3.NP:

OZN.	NÁZEV MÍSTNOSTI	[m²]	POVRCHOVÉ ÚPRAVY			
			STĚNY A STROP	OBKLAD	PODLAHA	
			TYP A OPRAVY POVRCHU [%]		NÁSLAPNÁ VRSTVA	SKL. VÝŠKOVÁ ÚROVEŇ
3.01	MEZIPODESTA	3,1	DVOUVRSTVÁ OMÍTKA, VÁPENOCEMENTOVÁ HLADKÁ OMÍTKA	DŘEVĚNÁ BÍODESKA, ODSTÍN DŘEVA DLE VZORKOVÁNÍ, NAD OVRŠNÍ DZ1/P BUDE OBLOŽENÍ PROVEDENO DLE POPISU VIZ. VÝPIS	DŘEVĚNÁ PODLAHA P07a	+ 7.820 + 7.765
3.02	SGHODISTĚ	0,9			DŘEVĚNÉ STUPNĚ	P07c -
3.03	PODKROVÍ	154,1	(DLE ROZSAHU OPRAV)		DŘEVĚNÁ PODLAHA P07b	+ 7.800 + 8.565
3.04	SGHODISTĚ	11,7			DŘEVĚNÉ STUPNĚ	P07c -
3.05	PODKROVÍ	14,8	MALBA BILÁ, RAL 9016, ODSTÍN MALBY DLE VZORKOVÁNÍ	DVERÍ str. 30 NEBO VIZUALIZACE	DŘEVĚNÁ PODLAHA P07b	+ 7.535 + 7.765
3.06	TECHNICKÁ MÍSTNOST	45,0				+ 8.085 + 8.565
Σ	CELKEM PLOCHA:	229,6	POZNÁMKA: UVEDENÉ PLOCHY MÍSTNOSTÍ SE MOHOU LIŠIT DLE SKUTEČNÉHO PROVEDENÍ STAVBY.			

SITUACE:



± 0.000 = 298.280 m.n.m Bpv

VEDOUČÍ ARCHITEKT	Ing.arch. Jiří Krejčík	A	R	N	ARN studio spol. s r.o.
AUTORSKÝ TÝM	Ing.arch. Jiří Krejčík	S	T	U	Československé armády 219/24
	Ing.arch. Michal Krejčík, Ph.D.				500 03 Hradec Králové
SPOLUPRÁCE	Ing.Kaťuše Krejčíková, Ing.arch. Tereza Novosadová,	D	I	O	IČ 64259218, DIČ CZ64259218
	Ing.arch. Pavel Chudý				

ZODPOVĚDNÝ PROJEKTANT	Ing. Martin Krois	SIEMENS s.r.o. Pernerova 168 530 02 Pardubice tel.: 602 29 253 e-mail: martin.krois@siemens.com
VEDOUČÍ PROJEKTANT	Ing. Martin Krois	
VYPRACOVAL	Ing. Martin Krois	
KATASTRÁLNÍ ÚZEMÍ	Dvůr Králové nad Labem [633968], č. p. 2, bytový dům	
INVESTOR	Město Dvůr Králové nad Labem, nám. T. G. Masaryka 38, 544 17	
NÁZEV AKCE	Dvůr Králové nad Labem, Rekonstrukce budov čp.2 a čp.3 na náměstí T. G. Masaryka SO 01 D.1.4 TECHNICKÁ PROSTŘEDÍ STAVEB D.1.4.c MĚŘENÍ A REGULACE	
NÁZEV VÝKRESU	SO 01 STAVEBNÍ ÚPRAVY ČP. 2 PŮDORYS 3. NADZEMNÍHO PODLAŽÍ	ČÍSLO ZAKÁZKY STUPEŇ PD DATUM MĚŘITKO FORMÁT
		ČÍSLO VÝKRESU SO 01 - D.1.4.c_05